

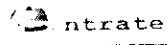

# MODELLO 730/2014 redditi 2013

Mod. N.

dichiarazione semplificata dei contribuenti che si avvalgono dell'assistenza fiscale



Gli importi devono essere indicati in unita di Euro

<b>CONTRIBUENTE</b>		<b>Dichiarante</b> <input checked="" type="checkbox"/>	<b>Coniuge dichiarante</b> <input type="checkbox"/>	<b>Dichiarazione congiunta</b> <input type="checkbox"/>	<b>Rappresentante o tutore</b> <input type="checkbox"/>
CODICE FISCALE DEL CONTRIBUENTE (obbligatorio)		Soggetto fiscalmente a carico di altri		730 integrativo (vedere istruzioni)	730 senza sostituto
CPTNR036E200642R		Situazioni particolari		CODICE FISCALE DEL RAPPRESENTANTE O TUTORE	
COGNOME (per le donne indicare il cognome da nubile)		NOME		SESSO (M o F)	
CANTARELLA		MARCO		M	
DATA DI NASCITA		COMUNE (o Stato estero) DI NASCITA		PROVINCIA (sigla)	
20 05 1986		PIEVE DI CADORE		BL	
STATO CIVILE		VEDOVO/A		TUTELATO/A	
1. <input checked="" type="checkbox"/> CONIUGATO/A		3. <input type="checkbox"/>		7. <input type="checkbox"/>	
RESIDENZA ANAGRAFICA		INDIRIZZO		C.A.P.	
TELEFONO E POSTA ELETTRONICA		CELLULARE		INDIRIZZO DI POSTA ELETTRONICA	
DOMICILIO FISCALE AL 01/01/2013		COMUNE		PROVINCIA (sigla)	
BIANCAVILLA (A841)		CT		Cas. particolari adri. le regionale	
DOMICILIO FISCALE AL 11/12/2013		COMUNE		PROVINCIA (sigla)	
BIANCAVILLA (A841)		CT		<input type="checkbox"/>	
DOMICILIO FISCALE AL 01/01/2014		COMUNE		PROVINCIA (sigla)	
BIANCAVILLA (A841)		CT			

FAMILIARI A CARICO		CODICE FISCALE (il codice del coniuge va indicato anche se non fiscalmente a carico)	MESIA CARICO	MINORE DI 3 ANNI	%	DETRAZIONE 100% AFFIDAMENTO FIGLI	PERCENTUALE ULTERIORE DETRAZIONE PER FAMIGLIE CON ALMENO 4 FIGLI	NUMERO FIGLI RESIDENTI ALL'ESTERO A CARICO DEL CONTRIBUENTE	NUMERO FIGLI IN AFFIDAMENTO PREADOTTIVO A CARICO DEL CONTRIBUENTE
1	C						<input type="text"/>	<input type="text"/>	<input type="text"/>
2	F						<input type="text"/>	<input type="text"/>	<input type="text"/>
3	F						<input type="text"/>	<input type="text"/>	<input type="text"/>
4	F						<input type="text"/>	<input type="text"/>	<input type="text"/>
5	F						<input type="text"/>	<input type="text"/>	<input type="text"/>

<b>DATI DEL SOSTITUTO D'IMPOSTA CHE EFFETTUERA' IL CONGUAGLIO</b>		Dichiarazione congiunta (completare solo nel modello del dichiarante)	
COGNOME e NOME o DENOMINAZIONE		CODICE FISCALE	COMUNE
TRASCOM WORLDWIDE SPA		12639850150	CERNUSCO S (C523)
PROV.	INDIRIZZO	NUM. CIVICO	C.A.P.
MI	BRESCIA PAL. D	28	20063
INDIRIZZO	INDIRIZZO DI POSTA ELETTRONICA	CODICE SEDE	
		000	
		MOD. 730 DIPENDENTI SENZA SOSTITUTO <input type="checkbox"/>	

1	2	3	4		6	7	8	9	10
			GIORNI	%					
A1	.00	.00			.00				
A2	.00	.00			.00				
A3	.00	.00			.00				
A4	.00	.00			.00				
A5	.00	.00			.00				
A6	.00	.00			.00				
A7	.00	.00			.00				
A8	.00	.00			.00				

Copia conforme al Foglio 1 n. 15 del 12/11/2014 e successive modificazioni - ZUCCHETTI S.p.A. D.v. E' Reg. - VERONA

**QUADRO B - REDDITI DEI FABBRICATI E ALTRI DATI**

SEZIONE I - REDDITI DEI FABBRICATI			5	6	7	8	9	10	11	12
INDICAZIONE	PERIODO	POSSESSO	CODICE CATEGORIA	CANONE DI LOCAZIONE	TIPI PARTICOLARI	INDICAZIONE	CODICE COMUNE	IMPOSTA DOVUTA PER IL 2013	IRPEF	IRPEF
									SEPARATA	SEPARATA
B1				.00					.00	
B2				.00					.00	
B3				.00					.00	
B4				.00					.00	
B5				.00					.00	
B6				.00					.00	
B7				.00					.00	
B8				.00					.00	

**SEZIONE II - DATI RELATIVI AI CONTRATTI DI LOCAZIONE**

INDICAZIONE	DATA	SERIE	NUMERO E SOLIDUMERO	CODICE UFFICIO	Anno di presentazione della dichiarazione (CIVIL)	Casi particolari	
						Contratti non superiori a 99 gg	Contratti superiori a 99 gg
B11							
B12							
B13							

**QUADRO C - REDDITI DI LAVORO DIPENDENTE E ASSIMILATI**

SEZIONE I - REDDITI DI LAVORO DIPENDENTE E ASSIMILATI			Casi particolari		
INDICAZIONE	PERIODO	REDDITO (punto 1 CUD 2014)	1	2	3
			Tipologia reddito	Indeterminato/Determinato	REDDITO (punto 1 CUD 2014)
C1	2	10.779,00	C2		.00
Somme per incremento della produttività (compilare solo nei casi previsti nelle istruzioni)					
C4		.00	NON IMPOSTABILI		.00
C5	PERIODO DI LAVORO - giorni per i quali spettano le detrazioni (punto 3 CUD 2014)	365	Lavoro dipendente		
SEZIONE II - ALTRI REDDITI ASSIMILATI A QUELLI DI LAVORO DIPENDENTE			Casi particolari		
INDICAZIONE	PERIODO	REDDITO (punto 2 CUD 2014)	Assig. del coniuge		REDDITO (punto 2 CUD 2014)
C6		.00	C7		.00
SEZIONE III - RITENUTE IRPEF E ADDIZIONALE REGIONALE ALL'IRPEF			Casi particolari		
INDICAZIONE	PERIODO	REDDITO (punto 4 CUD 2014)	RITENUTE ADDIZIONALE REGIONALE		REDDITO (punto 4 CUD 2014)
C9		865,00	C10		186,00
SEZIONE IV - RITENUTE ADDIZIONALE COMUNALE ALL'IRPEF			Casi particolari		
INDICAZIONE	PERIODO	REDDITO (punto 5 CUD 2014)	RITENUTE ADDIZIONALE COMUNALE 2013		REDDITO (punto 5 CUD 2014)
C11		.00	C12		.00
SEZIONE V - ALTRI DATI			Casi particolari		
INDICAZIONE	PERIODO	REDDITO (punto 6 CUD 2014)	RITENUTE ACCONTO ADDIZIONALE COMUNALE 2014		REDDITO (punto 6 CUD 2014)
C14		.00	C13		18,00

**QUADRO D - ALTRI REDDITI**

SEZIONE I - REDDITI DI CAPITALE, LAVORO AUTONOMO E REDDITI DIVERSI			Casi particolari		
INDICAZIONE	TIPO DI REDDITO	REDDITI	1	2	3
			ALTRI REDDITI DI CAPITALE	REDDITI	RITENUTE
D1	UTILI DAI TRI PROVENTI EQUIPARATI	.00		.00	.00
D3	REDDITI DERIVANTI DA ATTIVITA' ASSIMILATE AL LAVORO AUTONOMO	.00		.00	.00
D4	REDDITI DIVERSI	.00		.00	.00
D5	REDDITI DERIVANTI DA ATTIVITA' OCCASIONALE (O DA OBBLIGHI DI FARE, NON FARE E PERMETTERE)	.00		.00	.00
SEZIONE II - REDDITI SOGGETTI A TASSAZIONE SEPARATA			Casi particolari		
INDICAZIONE	TASSAZIONE	ANNO	REDDITO	REDDITO TOTALE PER IL CUDATO E QUOTA IRPEF A RIBORSO	RITENUTE
D6	Redditi percepiti ma non dichiarati		.00	.00	.00
D7	Imposta di cui sono imbastiti nel 2013 e altri redditi a tassazione separata		.00	.00	.00

Copia conforme al provvedimento n. 15/11/2014 e successive modificazioni - ZUCCHETTI S.p.A. - Div. Effici - VERONA

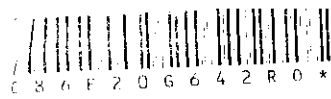

# ALLEGATO E - ONERI E SPESE

## SEZIONE I - SPESE PER LE QUALI SPETTA LA DETRAZIONE D'IMPOSTA DEL 19% o 24%

SPESE SANITARIE		SPESE SANITARIE		SPESE SANITARIE		SPESE SANITARIE		SPESE SANITARIE		SPESE SANITARIE	
E2	SPESE SANITARIE PATOLOGIE ESENTI PER I MALATI NON A CARICO	0,00									
E3	SPESE SANITARIE PER PERSONE CON DISABILITA'	0,00									
E4	SPESE VEICOLI PER PERSONE CON DISABILITA'	0,00									
E5	SPESE PER L'ACQUISTO DI CARNI GUIDA	0,00									
E6	SPESE SANITARIE RATEIZZATE IN PRECEDENZA	0,00									

## SEZIONE II - SPESE E ONERI PER I QUALI SPETTA LA DETRAZIONE DAL REDDITO COMPLESSIVO

CONTRIBUTI PREVIDENZIALI PER I DISOCCUPATI		CONTRIBUTI PREVIDENZIALI PER I DISOCCUPATI		CONTRIBUTI PREVIDENZIALI PER I DISOCCUPATI		CONTRIBUTI PREVIDENZIALI PER I DISOCCUPATI		CONTRIBUTI PREVIDENZIALI PER I DISOCCUPATI		CONTRIBUTI PREVIDENZIALI PER I DISOCCUPATI	
E21	CONTRIBUTI PREVIDENZIALI PER I DISOCCUPATI	0,00									
E22	CONTRIBUTI PREVIDENZIALI PER I DISOCCUPATI	0,00									
E23	CONTRIBUTI PER I SERVIZI DOMESTICI E FAMILIARI	0,00									
E24	CONTRIBUTI PER I SERVIZI DOMESTICI E FAMILIARI	0,00									
E25	CONTRIBUTI PER I SERVIZI DOMESTICI E FAMILIARI	0,00									
E26	CONTRIBUTI PER I SERVIZI DOMESTICI E FAMILIARI	0,00									

## SEZIONE III A - SPESE PER INTERVENTI DI RECUPERO DEL PATRIMONIO EDILIZIO (DETRAZIONE DEL 36%, 41%, 50% O 65%)

SPESE PER INTERVENTI DI RECUPERO DEL PATRIMONIO EDILIZIO		SPESE PER INTERVENTI DI RECUPERO DEL PATRIMONIO EDILIZIO		SPESE PER INTERVENTI DI RECUPERO DEL PATRIMONIO EDILIZIO		SPESE PER INTERVENTI DI RECUPERO DEL PATRIMONIO EDILIZIO		SPESE PER INTERVENTI DI RECUPERO DEL PATRIMONIO EDILIZIO		SPESE PER INTERVENTI DI RECUPERO DEL PATRIMONIO EDILIZIO	
E41	SPESE PER INTERVENTI DI RECUPERO DEL PATRIMONIO EDILIZIO	0,00									
E42	SPESE PER INTERVENTI DI RECUPERO DEL PATRIMONIO EDILIZIO	0,00									
E43	SPESE PER INTERVENTI DI RECUPERO DEL PATRIMONIO EDILIZIO	0,00									
E44	SPESE PER INTERVENTI DI RECUPERO DEL PATRIMONIO EDILIZIO	0,00									

## SEZIONE III B - DATI CATASTALI IDENTIFICATIVI DEGLI IMMOBILI E ALTRI DATI PER FRUIRE DELLA DETRAZIONE

DATI CATASTALI IDENTIFICATIVI DEGLI IMMOBILI		DATI CATASTALI IDENTIFICATIVI DEGLI IMMOBILI		DATI CATASTALI IDENTIFICATIVI DEGLI IMMOBILI		DATI CATASTALI IDENTIFICATIVI DEGLI IMMOBILI		DATI CATASTALI IDENTIFICATIVI DEGLI IMMOBILI		DATI CATASTALI IDENTIFICATIVI DEGLI IMMOBILI	
E51	DATI CATASTALI IDENTIFICATIVI DEGLI IMMOBILI										
E52	DATI CATASTALI IDENTIFICATIVI DEGLI IMMOBILI										
E53	DATI CATASTALI IDENTIFICATIVI DEGLI IMMOBILI										

## SEZIONE III C - SPESE PER L'ARREDO DEGLI IMMOBILI RISTRUTTURATI (DETRAZIONE DEL 50%)

SPESE PER L'ARREDO DEGLI IMMOBILI RISTRUTTURATI		SPESE PER L'ARREDO DEGLI IMMOBILI RISTRUTTURATI		SPESE PER L'ARREDO DEGLI IMMOBILI RISTRUTTURATI	
E54	SPESE PER L'ARREDO DEGLI IMMOBILI RISTRUTTURATI	0,00			

## SEZIONE IV - SPESE PER INTERVENTI DI RISPARMIO ENERGETICO (DETRAZIONE DEL 55% o 65%)

SPESE PER INTERVENTI DI RISPARMIO ENERGETICO		SPESE PER INTERVENTI DI RISPARMIO ENERGETICO		SPESE PER INTERVENTI DI RISPARMIO ENERGETICO		SPESE PER INTERVENTI DI RISPARMIO ENERGETICO		SPESE PER INTERVENTI DI RISPARMIO ENERGETICO		SPESE PER INTERVENTI DI RISPARMIO ENERGETICO	
E61	SPESE PER INTERVENTI DI RISPARMIO ENERGETICO	0,00									
E62	SPESE PER INTERVENTI DI RISPARMIO ENERGETICO	0,00									
E63	SPESE PER INTERVENTI DI RISPARMIO ENERGETICO	0,00									

## SEZIONE V - DETRAZIONE PER GLI INQUILINI CON CONTRATTO DI LOCAZIONE

DETRAZIONE PER GLI INQUILINI CON CONTRATTO DI LOCAZIONE		DETRAZIONE PER GLI INQUILINI CON CONTRATTO DI LOCAZIONE		DETRAZIONE PER GLI INQUILINI CON CONTRATTO DI LOCAZIONE		DETRAZIONE PER GLI INQUILINI CON CONTRATTO DI LOCAZIONE	
E71	DETRAZIONE PER GLI INQUILINI CON CONTRATTO DI LOCAZIONE	0,00					

## SEZIONE VI - ALTRE DETRAZIONI D'IMPOSTA

ALTRE DETRAZIONI D'IMPOSTA		ALTRE DETRAZIONI D'IMPOSTA		ALTRE DETRAZIONI D'IMPOSTA		ALTRE DETRAZIONI D'IMPOSTA	
E81	ALTRE DETRAZIONI D'IMPOSTA	0,00					
E82	ALTRE DETRAZIONI D'IMPOSTA	0,00					
E83	ALTRE DETRAZIONI D'IMPOSTA	0,00					

Copia conforme al Provvedimento del 15/01/2014 e successive modificazioni - ZUCCHETTI S.p.A. Div. Elettronica - VERONA

Copia conforme al Provvedimento del 15/01/2014 e successive modificazioni - ZUCCHETTI S.p.A. Div. Elettronica - VERONA

QUADRO F ACCONTI, RITENUTE, ECCEDENZE E ALTRI DATI

SEZIONE I - ACCONTI IRPEF, ADDIZIONALE COMUNALE E CEDOLARE SECCA RELATIVI AL 2013

Table with 7 columns: 1. Acconto IRPEF 2013, 2. Acconto Addizionale Regionale 2013, 3. Trattenute Mod. 730/2013, 4. Acconto cedolare secca 2013, 5. Prima rata, 6. Acconto cedolare secca 2013 (trattenuto e versato con Mod. F24), 7. Acconto IRPEF 2013 ricalcolato (eventuale).

SEZIONE II - ALTRE RITENUTE SUBITE

Table with 6 columns: 1. IRPEF, 2. Addizionale Regionale, 3. Addizionale Comunale, 4. IRPEF per lavoro socialmente utili, 5. Addiz. Reg. IRPEF per lavoro socialmente utili, 6. Addizionale Regionale IRPEF attività sportiva dilettantistica.

SEZIONE III - ECCEDENZE RISULTANTI DALLE PRECEDENTI DICHIARAZIONI

Table with 6 columns: 1. IRPEF, 2. di cui già compensata in F24, 3. Imposta sostitutiva quadro RT, 4. di cui già compensata in F24, 5. Cedolare secca, 6. di cui già compensata in F24.

SEZIONE IV - RITENUTE E ACCONTI SOSPESI PER EVENTI ECCEZIONALI

Table with 7 columns: 1. IRPEF, 2. Addiz. Regionale, 3. Imposta sostitutiva quadro RT, 4. Cedolare secca, 5. Addiz. Comunale all'IRPEF, 6. Cedolare secca, 7. contributo solidale.

SEZIONE V - MISURA DEGLI ACCONTI PER L'ANNO 2014 E RATEAZIONE DEL SALDO 2013

Table with 4 columns: 1. Versamenti di acconto IRPEF in misura inferiore, 2. Versamenti di acconto add. comunale in misura inferiore, 3. Versamenti di acconto IRPEF in misura inferiore, 4. Versamenti di acconto add. comunale in misura inferiore.

SEZIONE VI - SOGLIE DI ESEZIONE ADDIZIONALE COMUNALE (in presenza di condizioni non desumibili dal Mod. 730)

Table with 2 columns: F7. Esenzione totale/altre agevolazioni acconto 2014, F8. Soglia esenzione acconto 2014.

SEZIONE VII - DATI DA INDICARE NEL MOD. 730 INTEGRATIVO

Table with 4 columns: F9. Importi rimborsati dal sostituto d'imposta, F10. Credito realizzato con il n. dello F24 per il versamento di altre imposte, F11. Addizionale Regionale all'IRPEF, F12. Addizionale Comunale all'IRPEF, F13. Cedolare secca, F14. Credito cedolare secca.

SEZIONE VIII - ALTRI DATI

Table with 4 columns: F11. Importi rimborsati dal sostituto d'imposta, F12. Restituzione bonus, F13. Pignoramento presso terzi, F14. Ritenute.

QUADRO G CREDITI D'IMPOSTA

SEZIONE I - CREDITI D'IMPOSTA RELATIVI AI FABBRICATI

Table with 3 columns: G1. Credito canoni di locazione non percepiti (vedere istruzioni), G2. Credito canoni di locazione non percepiti (vedere istruzioni).

SEZIONE II - CREDITO D'IMPOSTA REINTEGRO ANTICIPAZIONI FONDI PENSIONE

Table with 4 columns: G3. Anni di contribuzione, G4. Residuo precedente dichiarazione, G5. Anno 2013, G6. di cui compensato nel mod. F24.

SEZIONE III - CREDITO D'IMPOSTA PER REDDITI PRODOTTI ALL'ESTERO

Table with 6 columns: G7. Reddito estero, G8. Imposta estera, G9. Imposta lorda, G10. Imposta netta, G11. Credito utilizzato nelle precedenti dichiarazioni, G12. di cui relative allo Stato estero di col.1.

SEZIONE IV - CREDITO D'IMPOSTA PER GLI IMMOBILI COLPITI DAL SISMA IN ABRUZZO

Table with 5 columns: G5. Abitazione principale, G6. Numero rata, G7. Totale credito, G8. Residuo precedente dichiarazione, G9. Rateazione, G10. Totale credito.

SEZIONE V - CREDITO D'IMPOSTA PER INCREMENTO OCCUPAZIONE

Table with 3 columns: G7. Residuo precedente dichiaraz., G8. Residuo precedente dichiaraz., G9. Anno 2013, G10. di cui compensato nel mod. F24.

SEZIONE VI - CREDITO D'IMPOSTA PER MEDIAZIONI

QUADRO I IMPOSTE DA COMPENSARE

Table with 2 columns: I1. Indicare l'importo delle imposte da versare con il Mod. F24, I2. Oppure barrare la casella per utilizzare in compensazione con il Mod. F24 l'intero credito che risulta dal Mod. 730 (che quindi non sarà rimborsato dal sostituto d'imposta).

FIRMA DELLA DICHIARAZIONE

Con l'apposizione della firma si esprime anche il consenso al trattamento dei dati sensibili indicati nella dichiarazione

FIRMA DEL CONTRIBUENTE

Barrare la casella per richiedere di essere informato direttamente dal soggetto che presta l'assistenza fiscale di eventuali comunicazioni dell'Agenzia delle Entrate

CANTARELLA MARCO

Capa contabile al provvedimento di n. 1561/2014 e successive modificazioni - ZUCCHETTI S.p.A. Di Fiesse - VERONA



**MODELLO 730-3 redditi 2013**  
prospetto di liquidazione relativo alla assistenza fiscale prestata

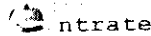

Impegno ad informare il contribuente di eventuali comunicazioni  
dell'Agenzia delle Entrate relative alla presente dichiarazione

730  
rettificativo730  
integrativo

N. DI ISCRIZIONE ALL'ALBO DEI CAF

CODICE FISCALE

COGNOME E NOME O DENOMINAZIONE

ISTITUTO D'IMPOSTA O C.A.F.  
PROFESSIONISTA ABILITATO

10098971004

CENTRO ASS. FISCALE UNSIC SRL

85

RESPONSABILE ASSISTENZA FISCALE FLRGM66A19E155R

FLORIO GIACOMO

DICHIARANTE CNTMRC86E20G642R

CANTARELLA MARCO

CONIUGE DICHIARANTE

RIEPILOGO DEI REDDITI		1	2	CONIUGE
		DICHIARANTE		
1	REDDITI DOMINICALI		.00	.00
2	REDDITI AGRARI		.00	.00
3	REDDITI DEI FABBRICATI		.00	.00
4	REDDITI DI LAVORO DIPENDENTE E ASSIMILATI		10.779	.00
5	ALTRI REDDITI		.00	.00
6	IMPONIBILE CILIOLOARE SECCA		.00	.00
7	Reddito abitazione principale e pertinenze (non soggette a IMU)		.00	.00
CALCOLO DEL REDDITO IMPONIBILE E DELL'IMPOSTA LORDA		1	2	CONIUGE
		DICHIARANTE		
11	REDDITO COMPLESSIVO		10.779.00	.00
12	Deduzione abitazione principale e pertinenze (non soggette a IMU)		.00	.00
13	ONERI DEDUCIBILI		.00	.00
14	REDDITO IMPONIBILE		10.779.00	.00
15	Compensi per attività sportive dilettantistiche con ritenuta a titolo d'imposta		.00	.00
16	IMPOSTA LORDA		2.479.00	.00
CALCOLO DETRAZIONI E CREDITI D'IMPOSTA		1	2	CONIUGE
		DICHIARANTE		
21	Detrazione per coniuge a carico		.00	.00
22	Detrazione per figli a carico		.00	.00
23	Detrazione per coniuge a carico		.00	.00
24	Detrazione per altri familiari a carico		.00	.00
25	Detrazione per reddito di lavoro dipendente		1.641.00	.00
26	Detrazione per redditi di pensione		.00	.00
27	Detrazione per redditi assimilati a quelli di lavoro dipendente e altri redditi		.00	.00
28	Detrazione oneri ed erogazioni liberali		.00	.00
29	Detrazione spese per interventi di recupero del patrimonio edilizio		.00	.00
30	Detrazione spese oneri immobili ristrutturati		.00	.00
31	Detrazioni spese per interventi di risparmio energetico		.00	.00
32	Detrazione per gli inquilini con contratto di locazione		.00	.00
33	Altre detrazioni d'imposta		.00	.00
41	Credito d'imposta per il riacquisto della prima casa		.00	.00
42	Credito d'imposta per l'incremento dell'occupazione		.00	.00
43	Credito d'imposta reintegro anticipazioni fondi pensione		.00	.00
44	Credito d'imposta per mediazioni		.00	.00
46	TOTALE DETRAZIONI E CREDITI D'IMPOSTA		1.641.00	.00
CALCOLO DELL'IMPOSTA NETTA E DEL RIGO DIFFERENZA		1	2	CONIUGE
		DICHIARANTE		
51	IMPOSTA NETTA		838.00	.00
52	Credito d'imposta per altri immobili - Sisma Abruzzo		.00	.00
53	Credito d'imposta per l'abitazione principale - Sisma Abruzzo		.00	.00
54	Credito d'imposta per imposte pagate all'estero		.00	.00
55	Credito d'imposta per canoni non percepiti		.00	.00
56	RITENUTE		865.00	.00
57	DIFFERENZA		-27.00	.00
58	LIQUIDAZIONE DELL'ISPLETTO RISULTANTE DALLA PRECEDENTE DICHIARAZIONE		.00	.00
59	ADCONTI VERSATI		.00	.00
60	RESTITUZIONE BONUS		.00	.00

-27.00

COSTRUTTORE EDIFICIO 1629

Cassa di riferimento per i versamenti del 15/01/2014 e successive modulaz. cr. - ZUCCHETTI S.p.a. D.V. - Via Mog. - VERONA

COLO DELLE ADDIZIONALI REGIONALE E COMUNALE ALL'IRPEF		1	DICHIARANTE	2	CONIUGE
72	REDDITO IMPONIBILE		10.779,00		,00
73	ADDIZIONALE REGIONALE ALL'IRPEF DOVUTA		186,00		,00
3	ADDIZIONALE REGIONALE E ALL'IRPEF RISULTANTE DALLA CERTIFICAZIONE		186,00		,00
74	RESIDUO DELLA ADDIZIONALE REGIONALE ALL'IRPEF RISULTANTE DALLA PRECEDENTE DICHIARAZIONE		,00		,00
75	ADDIZIONALE COMUNALE ALL'IRPEF DOVUTA		59,00		,00
76	ADDIZIONALE COMUNALE ALL'IRPEF RISULTANTE DALLA CERTIFICAZIONE E/O VERSATA		,00		,00
77	RESIDUO DELLA ADDIZIONALE COMUNALE ALL'IRPEF PRECEDENTE DICHIARAZIONE		,00		,00
78	ACCONTO ADDIZIONALE COMUNALE ALL'IRPEF PER IL 2014		18,00		,00
79	ACCONTO PER L'ADDIZIONALE COMUNALE 2014 RISULTANTE DALLA CERTIFICAZIONE		18,00		,00

CEDOLARE SECCA LOCAZIONI		1	DICHIARANTE	2	CONIUGE
81	CEDOLARE SECCA DOVUTA		,00		,00
82	RESIDUO CEDOLARE SECCA RISULTANTE DALLA PRECEDENTE DICHIARAZIONE		,00		,00
83	ACCONTI CEDOLARE SECCA VERSATI PER IL 2013		,00		,00

CONTRIBUTO DI SOLIDARIETA'		1	DICHIARANTE	2	CONIUGE
84	BASE IMPONIBILE CONTRIBUTO DI SOLIDARIETA'		,00		,00
85	CONTRIBUTO DI SOLIDARIETA' DOVUTO		,00		,00
86	CONTRIBUTO DI SOLIDARIETA' RISULTANTE DALLA CERTIFICAZIONE		,00		,00

LIQUIDAZIONE DELLE IMPOSTE DEL DICHIARANTE	Codice Regione/Città	Importi non rimborsabili	CREDITI			DEBITI	
			Credito	di cui da utilizzare in compensazione con F24	di cui da rimborsare	Importi da non versare	Importi da trattenere/versare
91	IRPEF	,00	27,00	,00	27,00	,00	,00
92	ADDIZIONALE REGIONALE IRPEF	,00	,00	,00	,00	,00	,00
93	ADDIZIONALE COMUNALE IRPEF	841	,00	,00	,00	,00	59,00
94	PRIMA RATA DI ACCONTO IRPEF 2014						,00
95	SECONDA O UNICA RATA DI ACCONTO IRPEF 2014						,00
96	ACCONTO 20% REDDITI TASSAZIONE SEPARATA					,00	,00
97	ACCONTO ADDIZIONALE COMUNALE 2014						,00
98	IMPOSTA SOSTITUTIVA SOMME PER INCREMENTO DELLA PRODUTTIVITA'					,00	,00
99	CEDOLARE SECCA LOCAZIONI	,00	,00	,00	,00	,00	,00
100	PRIMA RATA DI ACCONTO CEDOLARE SECCA 2014						,00
101	SECONDA O UNICA RATA DI ACCONTO CEDOLARE SECCA 2014						,00
102	CONTRIBUTO DI SOLIDARIETA'					,00	,00

LIQUIDAZIONE DELLE IMPOSTE DEL CONIUGE	Codice Regione/Città	Importi non rimborsabili	CREDITI			DEBITI	
			Credito	di cui da utilizzare in compensazione con F24	di cui da rimborsare	Importi da non versare	Importi da trattenere/versare
111	IRPEF	,00	,00	,00	,00	,00	,00
112	ADDIZIONALE REGIONALE IRPEF	,00	,00	,00	,00	,00	,00
113	ADDIZIONALE COMUNALE IRPEF	,00	,00	,00	,00	,00	,00
114	PRIMA RATA DI ACCONTO IRPEF 2014						,00
115	SECONDA O UNICA RATA DI ACCONTO IRPEF 2014						,00
116	ACCONTO 20% REDDITI TASSAZIONE SEPARATA					,00	,00
117	ACCONTO ADDIZIONALE COMUNALE 2014						,00
118	IMPOSTA SOSTITUTIVA SOMME PER INCREMENTO DELLA PRODUTTIVITA'					,00	,00
119	CEDOLARE SECCA LOCAZIONI	,00	,00	,00	,00	,00	,00
120	PRIMA RATA DI ACCONTO CEDOLARE SECCA 2014						,00
121	SECONDA O UNICA RATA DI ACCONTO CEDOLARE SECCA 2014						,00
122	CONTRIBUTO DI SOLIDARIETA'					,00	,00

ALTRI DATI		1	DICHIARANTE	2	CONIUGE
131	Residuo del credito d'imposta per il acquisto della prima casa da utilizzare in compensazione		,00		,00
132	Residuo del credito d'imposta per l'incremento dell'occupazione da utilizzare in compensazione		,00		,00
133	Residuo del credito d'imposta per l'abitazione principale - Sisma Abruzzo		,00		,00
134	Residuo del credito d'imposta rentegro anticipazioni fondi pensione		,00		,00
135	Residuo del credito d'imposta per mediazioni		,00		,00
136	Totale spese sanitarie autorizzate nella presente dichiarazione (nghi E1, E2 e E3)		,00		,00
137	Residuo di abbuono per agevolazioni fiscali (comprensivo dell'imponibile cedolare secca locazioni)		10.779,00		,00
138	ACCONTO IRPEF 2014		,00		,00
139	CASI PARTICOLARI		,00		,00
		Stato	Credito utilizzato	Stato	Credito utilizzato
145	Crediti per imposte pagate all'estero	1	DICHIARANTE	2	CONIUGE DICHIARANTE
146		Anno	Totale credito utilizzato	Stato	Credito utilizzato
147	Redditi fondiari non imponibili		,00		,00
148	Residuo abitazione principale e pertinenze (soggetti a IMU)		,00		,00
149	Residuo liquidazione somme residue		,00		,00

RISULTATO DELLA LIQUIDAZIONE

**ARTI DA TRATTENERE O DA RIMBORSARE - MOD. 730 ORDINARIO**

RICHIESTA DI RATEIZZAZIONE DEI VERSAMENTI DI SALDO E DEGLI EVENTUALI ACCONTI IN		RATE	SALDO E PRIMO ACCONTO	SECONDO O UNICO ACCONTO
61	IMPORTO CHE SARA' TRATTENUTO DAL DATORE DI LAVORO O DALL'ENTE PENSIONISTICO IN BUSTA PAGA Saldo e primo acconto nel mese di luglio (agosto/settembre per i pensionati). Secondo o unico acconto nel mese di novembre In caso di richiesta di rateizzazione il saldo ed il primo acconto saranno ripartiti in base al numero di rate richiesto		32,00	,00
162	IMPORTO DA VERSARE CON IL MOD. F24 (dipendenti senza sostituto), Saldo e primo acconto nel mese di giugno. Secondo o unico acconto nel mese di novembre. Per il dettaglio delle imposte da versare vedere i righi da 231 a 245		,00	,00
CREDITO				
163	IMPORTO CHE SARA' RIMBORSATO DAL DATORE DI LAVORO O DALL'ENTE PENSIONISTICO IN BUSTA PAGA Nel mese di luglio (agosto/settembre per i pensionati)			,00
164	IMPORTO CHE SARA' RIMBORSATO DALL'AGENZIA DELLE ENTRATE (dipendenti senza sostituto e casi particolari) L'importo sarà a carico dell'agenzia delle entrate al termine dei controlli preventivi previsti (rimborso di importo superiore a 4.000 euro in presenza di particolari situazioni). L'importo del rimborso sarà detratto dall'importo dovuto a titolo di secondo o unico acconto.			,00

**IMPORTI DA RIMBORSARE - MOD. 730 INTEGRATIVO**

	CODICE REGIONE/COMUNE	2 RIMBORSO DICHIARANTE	1 CODICE REGIONE/COMUNE	4 RIMBORSO CONIUGE	5 TOTALE
171	IRPEF	,00		,00	,00
172	ADDITIONALE REGIONALE IRPEF	,00		,00	,00
173	ADDITIONALE COMUNALE IRPEF	,00		,00	,00
174	ACCONTO 20% REDDITI TASSAZIONE SEPARATA	,00		,00	,00
175	IMPOSTA SOSTITUTIVA PRODUTTIVITA'	,00		,00	,00
176	CEDOLARE SECCA LOCAZIONI	,00		,00	,00
177	CONTRIBUTO DI SOLIDARIETA'				,00
178	IMPORTO CHE SARA' RIMBORSATO DAL DATORE DI LAVORO O DALL'ENTE PENSIONISTICO IN BUSTA PAGA				,00
179	IMPORTO CHE SARA' RIMBORSATO DALL'AGENZIA DELLE ENTRATE (dipendenti senza sostituto e casi particolari) L'importo sarà a carico dell'agenzia delle entrate al termine dei controlli preventivi previsti (rimborso di importo superiore a 4.000 euro in presenza di particolari situazioni)				,00

**DATI PER LA COMPILAZIONE DEL MODELLO F24**

**CREDITI DA UTILIZZARE IN COMPENSAZIONE MOD F24**

	CODICE TRIBUTO	2 ANNO DI RIFERIMENTO	3 CODICE REGIONE/COMUNE	4 CREDITO (DA QUADRO I)	5 DIPENDENTE SENZA SOSTITUTO (credito non superiore a 12 euro)
191	IRPEF	4001	2013	,00	,00
192	ADDITIONALE REGIONALE IRPEF	3801	2013	,00	,00
193	ADDITIONALE COMUNALE IRPEF	3844	2013	,00	,00
194	CEDOLARE SECCA LOCAZIONI	1842	2013	,00	,00
195	SOLO ACCONTO 20% TASSAZIONE SEPARATA	4200	2013		,00
196	MODELLO 730 IMPOSTA SOSTITUTIVA PRODUTTIVITA'	1816	2013		,00
197	INTEGRATIVO CONTRIBUTO DI SOLIDARIETA'	1683	2013		,00
198	TOTALE			,00	,00

**CREDITI DA UTILIZZARE IN COMPENSAZIONE MOD F24**

	CODICE TRIBUTO	2 ANNO DI RIFERIMENTO	3 CODICE REGIONE/COMUNE	4 CREDITO (DA QUADRO I)	5 DIPENDENTE SENZA SOSTITUTO (credito non superiore a 12 euro)
211	IRPEF	4001	2013	,00	,00
212	ADDITIONALE REGIONALE IRPEF	3801	2013	,00	,00
213	ADDITIONALE COMUNALE IRPEF	3844	2013	,00	,00
214	CEDOLARE SECCA LOCAZIONI	1842	2013	,00	,00
215	SOLO ACCONTO 20% TASSAZIONE SEPARATA	4200	2013		,00
216	MODELLO 730 IMPOSTA SOSTITUTIVA PRODUTTIVITA'	1816	2013		,00
217	INTEGRATIVO CONTRIBUTO DI SOLIDARIETA'	1683	2013		,00
218	TOTALE			,00	,00

**IMPORTI DA VERSARE MOD F24 (730 DIPENDENTI SENZA SOSTITUTO)**

	CODICE TRIBUTO	2 ANNO DI RIFERIMENTO	3 CODICE REGIONE/COMUNE	4 IMPORTO DA VERSARE
IMPORTI DA VERSARE - GIUGNO				
231	IRPEF	4001	2013	,00
232	ADDITIONALE REGIONALE ALL'IRPEF	3801	2013	,00
233	ADDITIONALE COMUNALE ALL'IRPEF	3844	2013	,00
234	PRIMA RATA ACCONTO IRPEF 2014	4033	2014	,00
235	ACCONTO 20% TASSAZIONE SEPARATA	4200	2013	,00
236	ACCONTO ADDIZIONALE COMUNALE 2014	3843	2014	,00
237	IMPOSTA SOSTITUTIVA PRODUTTIVITA'	1816	2013	,00
238	CEDOLARE SECCA LOCAZIONI	1842	2013	,00
239	PRIMA RATA ACCONTO CEDOLARE SECCA 2014	1840	2014	,00
240	CONTRIBUTO DI SOLIDARIETA'	1683	2013	,00
241	Impost. relativa al CONIUGE con il quale il contribuente ha il nucleo familiare ADDIZIONALE REGIONALE IRPEF	3801	2013	,00
242	Impost. relativa al CONIUGE con il quale il contribuente ha il nucleo familiare ADDIZIONALE COMUNALE IRPEF	3844	2013	,00
243	Impost. relativa al CONIUGE con il quale il contribuente ha il nucleo familiare ACCONTO ADDIZIONALE COMUNALE 2014	3843	2014	,00
IMPORTI DA VERSARE - NOVEMBRE				
244	SECONDA O UNICA RATA ACCONTO IRPEF 2014	4034	2014	,00
245	SECONDA O UNICA RATA ACCONTO CEDOLARE SECCA 2014	1841	2014	,00

DELLO 730-3 redditi 2013 prospetto di liquidazione relativo alla assistenza fiscale prestata

10001

CHIARANTE:

- Scelta per la destinazione dell'otto per mille dell'IRPEF: Chiesa Cattolica
- Scelta per la destinazione del cinque per mille dell'IRPEF: Sostegno volontariato - codice fiscale 93028230873

SEGUE

FIRMA DEL DATORE DI LAVORO O DEL RAPPRESENTANTE DELL'ENTE EROGANTE O DEL RESPONSABILE DELL'ASSISTENZA FISCALE DEL C.A.F. O DEL PROFESSIONISTA ABILITATO

FLORIO GIACOMO

GUIDA ALLA LETTURA DEL PROSPETTO DI LIQUIDAZIONE

DELL'IRPEF ALLE... (introduction text regarding the tax return and the role of the professional)

REDAZIONE DEI REDDITI... (text explaining how the tax return is prepared based on provided data)

DELL'IRPEF IMPONIBILE E DELL'IMPOSTA LORDA... (text detailing the calculation of taxable income and gross tax)

DELL'IRPEF... (text detailing various deductions and credits available for IRPEF)

DELL'IRPEF... (text detailing the calculation of the tax liability)

DELL'IRPEF... (text detailing the calculation of the tax liability)

DELL'IRPEF... (text detailing the calculation of the tax liability)

DELL'IRPEF... (text detailing the calculation of the tax liability)

DELL'IRPEF... (text detailing the calculation of the tax liability)

DELL'IRPEF... (text detailing the calculation of the tax liability)

DELL'IRPEF... (text detailing the calculation of the tax liability)

LIQUIDAZIONE DELLE IMPOSTE DEL DICHIARANTE E DEL CONIUGE... (text explaining the liquidation process for the taxpayer and spouse)

ALTRI DATI... (text detailing other relevant information for the liquidation)

RISULTATI DELLA LIQUIDAZIONE... (text detailing the final results of the liquidation)

DATI PER LA COMPLETAZIONE DEL MOD. 730... (text detailing the data needed for the final tax return)

Vertical text on the right margin, possibly a page number or reference code.



INIZIA DELLE ENTRATE  
D. 730-2 PER IL C.A.F. O  
IL PROFESSIONISTA ABILITATO  
REDDITI 2013

RICEVUTA DELL'AVVENUTA CONSEGNA DELLA  
DICHIARAZIONE MOD. 730 E DELLA BUSTA  
CONTENENTE IL MOD 730-1

Modello 730 integrativo

pagina n° 1 di pagine 1

SI DICHIARA CHE

CANTARELLA

NOME  
MARCO

CODICE FISCALE  
CNTMRC86E20G642R

NOME

CODICE FISCALE

HA/HANNO CONSEGNATO IN DATA 16/06/2014 LA DICHIARAZIONE  
MOD. 730/2014 PER I REDDITI 2013, IL MOD. 730-1 PER LA SCELTA DELLA DESTINAZIONE DELL'OTTO PER  
MILLE DELL'IRPEF E PER LA SCELTA DELLA DESTINAZIONE DEL CINQUE PER MILLE DELL'IRPEF. HA/HANNO  
MILELLI E PER LA SCELTA DELLA DESTINAZIONE DEL CINQUE PER MILLE DELL'IRPEF. HA/HANNO  
MILLE DELL'IRPEF E PER LA SCELTA DELLA DESTINAZIONE DEL CINQUE PER MILLE DELL'IRPEF. IL  
CONTRIBUENTE HA SOTTOFENOCATI DOCUMENTI RELATIVI AI DATI ESPOSTI NELLA DICHIARAZIONE. IL  
C.A.F. O IL PROFESSIONISTA ABILITATO, SULLA BASE DEGLI ELEMENTI FORNITI E DEI DOCUMENTI ESIBITI,  
SI IMPEGNA AD ELABORARE LA DICHIARAZIONE E A TRASMETTERLA IN VIA TELEMATICA ALL'AGENZIA DELLE  
ENTRATE, PREVIA VERIFICA, TRAMITE IL RESPONSABILE DELL'ASSISTENZA FISCALE, DELLA CORRETTEZZA  
E LEGITTIMITA' DEI DATI E DEI CALCOLI ESPOSTI.  
IL C.A.F. O IL PROFESSIONISTA ABILITATO INOLTRE, A SEGUITO DELLA RICHIESTA RISCONTRATA NEL MODFLLLO 730,  
SI IMPEGNA  NON SI IMPEGNA

AD INFORMARE DIRETTAMENTE IL CONTRIBUENTE DI EVENTUALI COMUNICAZIONI DELL'AGENZIA DELLE ENTRATE  
RELATIVE ALLA PRESENTE DICHIARAZIONE.

PROLOGIA	ELENCO DEI DOCUMENTI ESIBITI	IMPORTO
DOCUMENTI RELATIVI AL DICHIARANTE:		
N. 1 CUD lavoro dipendente/assimilato con ritenute IRPEF relativi a redditi per euro 10.779,00		865,00
N. 1 CUD lavoro dipendente/assimilato con ritenute Add. Reg. per euro		186,00
N. 1 CUD lavoro dip./assimilato con rit. Add. Com.-acconto 2014 per euro		18,00

FIRMA DELL'INCARICATO DEL C.A.F. O  
DEL PROFESSIONISTA ABILITATO

GIGLIO GIUSEPPE

FIRMA DEL CONTRIBUENTE

CANTARELLA MARCO

CANTARELLA MARCO 2014

CANTARELLA MARCO 2014

**MODELLO 730-1 redditi 2013**  
**Scheda per la scelta della destinazione**  
**dell'8 per mille dell'IRPEF e del 5 per mille dell'IRPEF**

Da consegnare unitamente alla dichiarazione Mod. 730/2014 al sostituto d'imposta, al C.A.F. o al professionista abilitato, utilizzando l'apposita busta chiusa contrassegnata sui lembi di chiusura.

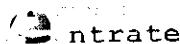

**CONTRIBUENTE**

**CODICE FISCALE** (obbligatorio) **CNTMRC86E20G642R**

**COGNOME** (per le donne indicare il cognome da nubile) **MARCO** **SESSO (M o F)** **M**

**DATI ANAGRAFICI** **CANTARELLA** **DATA DI NASCITA** **20 05 1986** **COMUNE (o Stato estero) DI NASCITA** **PIEVE DI CADORE** **PROVINCIA (sigla)** **BL**

LA SCELTA DELLA DESTINAZIONE DELL'OTTO PER MILLE DELL'IRPEF E QUELLA DEL CINQUE PER MILLE DELL'IRPEF NON SONO IN ALCUN MODO ALTERNATIVE FRA LORO. PERTANTO POSSONO ESSERE ESPRESSE ENTRAMBE LE SCELTE

**SCELTA PER LA DESTINAZIONE DELL'OTTO PER MILLE DELL'IRPEF (in caso di scelta FIRMARE in UNO degli spazi sottostanti)**

Stato	Chiesa cattolica	Unione Chiese cristiane avventiste del 7° giorno	Assemblee di Dio in Italia
<input type="checkbox"/>	<input checked="" type="checkbox"/>	<input type="checkbox"/>	<input type="checkbox"/>
Chiesa Evangelica Valdese (Unione delle Chiese metodiste e Valdesi)	Chiesa Evangelica Luterana in Italia	Unione Comunità Ebraiche Italiane	Sacra arcidiocesi ortodossa d'Italia ed Esarcato per l'Europa Meridionale
Chiesa Apostolica in Italia	Unione Cristiana Evangelica Battista d'Italia	Unione Buddhista Italiana	Unione Induista Italiana

In aggiunta a quanto indicato nell'informativa sul trattamento dei dati, contenuta nelle istruzioni, si precisa che i dati personali del contribuente verranno utilizzati solo dall'Agenzia delle Entrate per attuare la scelta.

**AVVERTENZE** Per esprimere la scelta a favore di una delle istituzioni beneficiarie della quota dell'otto per mille dell'IRPEF, il contribuente deve apporre la propria firma nel riquadro corrispondente. La scelta deve essere fatta esclusivamente per una delle istituzioni beneficiarie. La mancanza della firma in uno dei riquadri previsti costituisce scelta non espressa da parte del contribuente. In tal caso, la ripartizione della quota d'imposta non attribuita è stabilita in proporzione alle scelte espresse. La quota non attribuita spettante alle Assemblee di Dio in Italia e alla Chiesa Apostolica in Italia è devoluta alla gestione statale.

**SCELTA PER LA DESTINAZIONE DEL CINQUE PER MILLE DELL'IRPEF (in caso di scelta FIRMARE in UNO degli spazi sottostanti)**

Finanziamento del volontariato e delle altre organizzazioni non lucrative di utilità sociale, delle associazioni di promozione sociale e delle associazioni e fondazioni riconosciute che operano nei settori di cui all'art. 10, c. 1, lett a), del D.Lgs. n. 460 del 1997

Finanziamento della ricerca scientifica e della università

Firma

Codice fiscale del beneficiario (eventuale) **93028230873**

Firma .....

Codice fiscale del beneficiario (eventuale) .....

Finanziamento della ricerca sanitaria

Finanziamento delle attività di tutela, promozione e valorizzazione dei beni culturali e paesaggistici

Firma .....

Codice fiscale del beneficiario (eventuale) .....

Firma .....

Sostegno delle attività sociali svolte dal comune di residenza

Sostegno alle associazioni sportive dilettantistiche riconosciute ai fini sportivi dal CONI a norma di legge che svolgono una rilevante attività di interesse sociale

Firma .....

Firma .....

Codice fiscale del beneficiario (eventuale) .....

In aggiunta a quanto indicato nell'informativa sul trattamento dei dati, contenuta nelle istruzioni, si precisa che i dati personali del contribuente verranno utilizzati solo dall'Agenzia delle Entrate per attuare la scelta.

**AVVERTENZE** Per esprimere la scelta a favore di una delle finalità destinarie della quota del cinque per mille dell'IRPEF, il contribuente deve apporre la propria firma nel riquadro corrispondente. Il contribuente ha inoltre la facoltà di indicare anche il codice fiscale di un soggetto beneficiario. La scelta deve essere fatta esclusivamente per una delle finalità beneficiarie.

# RICEVUTA DELL'AVVENUTA CONSEGNA DELLA DICHIARAZIONE MOD. 730 E DEL PROSPETTO MOD. 730/3

C.F. CNTMRC86E20G642R

il sottoscritto CANTARELLA MARCO

dichiara di aver ricevuto in data odierna la copia del Mod. 730 ed il prospetto di liquidazione Mod. 730/3 relativi alla dichiarazione dei redditi 2013.

CNTMRC86E20G642R

in data 16/06/2014

CANTARELLA MARCO

Firma del contribuente



## RISULTATO DELLA LIQUIDAZIONE

Importo complessivamente trattenuto in busta paga **Luglio**

**32,00**

Importo rimborsato dal sostituto in busta paga

Importo complessivamente trattenuto in busta paga

CNTMRC86E20G642R